EJ 09 CITAACC JOURNAL 2026 I SEPTEMBER

திருக்குறள்

குறள்:

நட்பிற்கு வீற்றிருக்கை யாதெனில் கொட்பின்றி
ஒல்லும்வாய் ஊன்றும் நிலை.

விளக்கம்:

மாறுபாடு இல்லாமல், இயலும் வகைகளில் எல்லாம் நண்பனது துன்பத்தைத் தாங்கிக் கொள்ளும் இடமே நட்பாக அமர்ந்திருக்கும் இடமாகும்.

நான் எழுதுவது கடிதம் அல்ல...

Mob: 94447 56355
Mail Id: citaaccmagazine@gmail.com
satheesh.subramaniam@gmail.com

S.Satheesh
Editor, CITAACC Magazine

இனிய நண்பர்களே,

வணக்கம். இந்த செப்டம்பர் மாதம் பல நிகழ்ச்சிகளையும், பல நேர்வுகளையும், சோகத்தின் நிழலினையும் உள்ளடக்கி உருண்டோடியது. பல வெற்றி நிகழ்வுகளை, மிக துல்லியமாக திட்டமிட்டு, கடினமாக உழைத்து, சரியான ஒருங்கிணைப்புடன், அரங்கேற்றுவதில், இந்த CITAACC குழு வல்லமை படைத்தது என்பது அனைவரும் அறிந்ததே. ஒவ்வொரு மாதமும் நடைபெறும் திரை நிகழ்ச்சிக்கு உறுப்பினர்களிடேயே மிகுந்த வரவேற்பு உண்டு.

இருப்பினும், இதன் செயலாக்கம், பல, கடின, திரைமறைவு ஒருங்கிணைப்பு, உழைப்பு ஆகியவற்றை கொண்டது. அதே போன்று, அனைத்து உறுப்பினரும் அவர்தம் குடும்பத்தினரும் பங்கேற்ற CITAACC குடும்ப விழா எல்லா தரப்பினரையும் கவர்ந்து, அனைவரின் ஏகோபித்த ஆதரவினையும் பெற்றுள்ளது. பெரும் திரளாக குடும்பத்தினருடன் உறுப்பினர்கள் கலந்து கொண்ட இந்நிகழ்ச்சி, அனைவரின் திறமையினை எடுத்து இயம்பும் விதமாக அமைந்தது மிக சிறப்பானது. இனி வரும் காலங்களில், இது போன்ற நிகழ்வுகள் நடைபெற, ஒரு சிறந்த முன் உதாரணமாக அமைந்தது என சொன்னால் மிகையாகாது.

கல்லூரியில் பயிலும் மாணவர்களின் வாழ்க்கைக்கு ஒரு உந்து சக்தியாக, உயரிய வழிகாட்டியாக அமைவது, ஒரு ஆசிரியரின் கடமையாக இருக்கும். ஆனால், CIT கல்லூரியில், ஆசிரியர்களை தாண்டி, கல்லூரி நிர்வாகத்தினரும் இருந்திருப்பது, ஒரு விந்தை மட்டுமல்ல, சரித்திரம் கூறும் உண்மையாகும். ஆம், CIT யின், பல மாணவர்களின், வாழ்க்கைக்கு, வழிகாட்டியாக, அன்பு செலுத்தும் மூத்தவராக, பிரச்சினை எதுவாக இருந்தாலும், மாணவர் பக்கம் நின்று, அவரை தண்டிப்பது மட்டுமே தீர்வாகாது என உணர்ந்து, அன்பால் மாற்றிட வழி கோரி, அனைவரின் நெஞ்சில் நின்றவர், நிறைந்தவர், மதிப்பிற்குரிய தற்போது அமரர், திரு. அ. ஸ்வாமிநாதன், கல்லூரி முதல்வருக்கு தனி உதவியாளர் (பணி நிறைவு) அவர்கள். கடந்த 20 ஆம் தேதி மாலை, சென்னையில், அமரரானார். அன்னாரை பற்றி, தங்களுக்கு இருந்த அனுபவங்களை, அபிப்பிராயங்களை, தெரிவிக்குமாறு, கேட்டது தான் தாமதம்,

1977 வருடத்தின் தொடங்கி தற்போது வரை, உறுப்பினர்கள் கருத்துக்களை பகிர்ந்து கொண்டனர். ஒவ்வொரு மாணவரையும் தன்னுடைய மகனாவே பாவித்து, அவர்தம் சுக, துக்கங்களில் பங்கெடுத்து கொண்ட அப்பெருமகனாரை, தங்களின் குடும்பத்தின் மூத்தவராகவே, உறுப்பினர்கள் பாவித்தது வியப்பு இல்லையே. அன்பிற்கும் உண்டோ அடைக்கும் தாழ் என்பது இது தானோ.

பேச மறக்கலாம், ஒருவர் பேசியதை கேட்டும் மறக்கலாம். ஆனால், எண்ண மறந்தேன் என்பது நிச்சயம் இல்லை. எண்ண அலைகள், வந்து வந்து மோதும், சிந்தனை பாறையின் மீது. அது செதுக்கும் அழகிய சிற்பங்களை. கவின் மிகு காட்சிகளை.

அந்த அழகு சிலைகள், உங்கள் மனங்களில் மட்டுமே இருக்க வேண்டும் என்பது, சுயநலம் அன்றோ! சிதறும் எண்ண அலைகளை, வாரி வாரி எங்களுக்கும் எழுத்து வடிவமாக வழங்கினால் தானே, அவை நிலைத்திருக்கும் காலமெல்லாம், நினைவெல்லாம் நித்தியமாக... சுவைக்க தயாராக வாசகர் இங்கே, ஏற்றமிகு உங்கள் எழுத்துக்கள் எங்கே???

ஆவலுடன் காத்திருக்கும் உங்கள்
அன்பு ஆசிரியர்.

பொறுப்பு துறப்பு:

இந்த இதழில் வெளி வரும் கதை, கட்டுரை, கவிதை, துணுக்குகள் அனைத்திலும் உள்ள கருத்துக்களின் உண்மைத்தன்மை, நம்பகத்தன்மை, துல்லியம், பொருள் ஆகியவற்றிற்கு அவற்றின் ஆசிரியர்களே பொறுப்பாவார். CITAACC மின்னனுஇதழின் ஆசிரிய குழுவோ, CITAACC குழுவோ எவ்விதத்திலும் பொறுப்பாகாது என தெரிவித்துக்கொள்ளப்படுகிறது.

ஆசிரியர் குழு

FROM THE PRESIDENT'S DESK

P.Saravanaraja
President - CITAACC
1988 - Civil

Dear friends ,

Our quest for family meet was pulled off successfully by our teammates in this month . Also a family movie show at prasad labs with dinner .

All these events bring out the warmth and friendliness amongst ourselves . We at Citaacc through every single step of ours , sincerely attempting to build that feeling of togetherness amongst the members' only .

My experience with CITAACC in the last 4 years was exactly the same . I take this opportunity to thank seniors Subbu Anna 78 batch,

Panneer bro 83 , Murugavel bro 83 , GVS bro 80 & Marg Bro 81 for choosing me to serve all of you . Actually, the responsibilities I occupied/ying helped me to refine my personality at the core level .

My current team plays a huge role in supporting me in all my endeavours . As I mentioned earlier , myself along with Ramesh Bro 83 , have worked on creating future leaders for CITAACC . The values and principles of our association has been imbibed into them fully now All set for the 4th AGM scheduled on the 11th of October Sunday . Welcoming each and everyone of you for the same .

Looking forward to great festival months ahead ...

Seasons greetings to all of you

Best regards ,
P.Saravanaraja

FROM THE SECRETARY DESK

Ashokraj Vadivelu
Secretary - CITAACC
1993 - Mechanical

Days seem to pass in a jiff when we are connected with our CITAACC fraternity. It feels like only yesterday that I penned my message for the previous edition, and here we are already, preparing for another one!

Perhaps that is what happens when we are part of a family that is constantly buzzing with conversations, activities, ideas and, most importantly, friendships.

Behind every edition of this magazine is a team that quietly works like clockwork to bring our stories and memories together. **Mr. Sateesh and the entire magazine team deserve a special word of appreciation** for the fabulous job they continue to do, month after month.

And how can I possibly write this month's message without talking about our **Grand Family Day**?

What a day it was!

There were many firsts, many memorable moments, plenty of laughter and, above all, that wonderful feeling of **belonging**. Events may last only a few hours, but the memories and bonds they create stay with us much longer.

A big round of applause to the entire team that executed the event to perfection. Special kudos to **Ms. Anitha**, **Mr. Mariappan**, **Mr. Karunanidhi**, **Mr. Sudharshan**, **Mr. Ragul**, and of course, our *anytime, every-time available* **Mr. SPK and Mr. Thaliravan.** It is people like you who demonstrate what the true spirit of CITAACC is all about.

Talking about how quickly time flies, it seems like we only recently presented our AGM, and here we are with the next **AGM already announced for October 11th.** Through this note, I make a personal appeal to every one of you to "please **make it a point to be there"**

An AGM is not merely about reports, numbers or resolutions. It is about us. It is an opportunity to reconnect, participate and have a voice in shaping the journey of the fraternity that belongs to all of us.

Another exciting milestone is the launch of our much-awaited **CITAACC website along with the Digital ID**. A special thanks to **Mr. Muthu**, who, despite his hectic schedule, took it upon himself to make this happen. This is yet another step towards bringing our alumni closer and strengthening the connections we have built over the years.

As I look at everything happening around us, one thought keeps coming back to me.

CITAACC is not merely an alumni association. It is a piece of our past that continues to live beautifully in our present.

We may have travelled different paths, built different careers, lived in different cities and taken on different responsibilities. But somewhere within each of us lives that student who walked the same corridors, shared friendships, dreams, struggles and countless memories.

That is the bond that brings us back.

Let us continue to participate, contribute, reconnect and, above all, **be there for one another**. Because years from now, it may not be the events or meetings that we remember most. It will be the people we met again, the friendships we rekindled and the feeling that we still belong.

Looking forward to seeing many more familiar faces on **October 11th**.

Different journeys. Shared roots. One CITAACC. Always connected!

BUILDING ON SUCCESS

THE 2026 CITAACC 5K FUN WALK & RUN

SETTING NEW MILESTONES & EXPANDING HORIZONS

Sampathkumar.R
1997 - Mech

Breaking the Ice and Building Momentum

Following the successful launch of our inaugural 5K event last year—with close to 100 LTMs registering in our first attempt—we set out this year to build on that strong foundation and take the event to a much larger scale.

The 2026 edition expanded beyond an LTM-only gathering to include LTMs and their families, transforming the run into a vibrant celebration of fitness, fellowship and the CITAACC community.

A Grand Scale, Backed by Meticulous Planning

The success of this year's event was built on months of planning, coordination, backup arrangements and continuous innovation by the organising team.

Behind the scenes, the organising committee held regular weekly calls and multiple ground-level visits, working closely with the local police, traffic police and Corporation authorities to ensure smooth execution at the Besant Nagar Corporation Park.

- Registrations: Crossed 300 participants, including nearly 125 LTMs, 50 children and more than 100 family members.
- Participant Experience: Custom event T-shirts featuring CITAACC and CITFIT logos, running BIBs, beautifully designed medals and specially curated books for children.
- Memories to Take Home: Interactive photo opportunities added another dimension to the celebration.
- A Special Flag-Off by an Olympic Champion
- The 2026 edition received a special touch of distinction with Mr. V. Baskaran, Captain of India's Olympic Gold Medal-winning Hockey Team, joining us as the Chief Guest to inaugurate and flag off the event.
- His presence generated tremendous excitement among the participants and added a memorable sporting dimension to the morning. He also graciously posed for a solo photograph in front of the prominent event banner and Arabian-style tent.

GROUP PHOTOGRAPH OF PARTICIPANTS AND THE ORGANISING COMMITTEE AT THE START LINE

RACE DAY ACTION, ROUTE

MANAGEMENT & HIGHLIGHTS

On-Course Excellence & Route Management

When unexpected rainwater made Point D unsafe to cross on the morning of the event, the route team demonstrated remarkable alertness and professionalism. The team quickly assessed the situation, consulted the police authorities, modified the route and ensured that participants could continue safely—with safety remaining the top priority.

Hydration, Warm-Up & Volunteer Commitment

- Hydration: Well-planned hydration support was available along the route.
- Warm-up: The energetic pre-run warm-up session was widely appreciated by participants.
- Volunteer Dedication: Volunteers arrived well before the flag-off and remained committed

to their assigned responsibilities. Many were already at their posts managing participants and logistics while the opening ceremony and speeches were underway.

Engagement, Energy & Experiences

- Geri Care-sponsored instant photo booth became a popular attraction.
- A dedicated selfie station and nostalgic Jerry Cars drew families and children.
- Women's participation was one of the most encouraging highlights of the event, reflecting the growing engagement of families and the wider CITAACC community.
- Drone photography captured spectacular aerial views of the gathering and the runners in action.

ACTION SHOTS OF RUNNERS ON THE ROUTE

Celebrating at the Finish Line

The celebration continued at the finish line as participants received their custom-designed medals and special gifts for children before joining together for breakfast.

Refreshing pre-race coffee, buttermilk and fruit juices were served on time. The fruity/apple juice was particularly popular with the children!

Heartfelt Gratitude to Our Sponsors

An event of this scale would not have been possible without the generous support of our partners.

Geri Care Flowtech Vedic Homes Intellizest

Their support helped us create a richer and more memorable experience for the entire CITAACC community.

We also extend our sincere appreciation to the CITAACC EC members, organising team, volunteers, LTMs and their families. Their time, energy and enthusiastic participation were the real strength behind the success of the event.

Key Learnings & Looking Ahead

Every successful event also gives us an opportunity to learn and improve. The organising committee has documented several operational learnings from this year's experience—from route preparedness and participant movement to merchandise, volunteer coordination and on-ground logistics.

These learnings will help us make the event safer, smoother, more inclusive and even more engaging in the years ahead.

Looking Forward

The 2026 CITAACC 5K Fun Walk & Run has given us a wonderful platform to build upon.

We sign off with immense gratitude to everyone who made this day possible—and look forward to coming back next year with an even bigger, better and more upgraded experience for the entire CIT family!

POST-EVENT BREAKFAST GATHERING, MEDAL DISTRIBUTION AND HAPPY PARTICIPANT MOMENTS

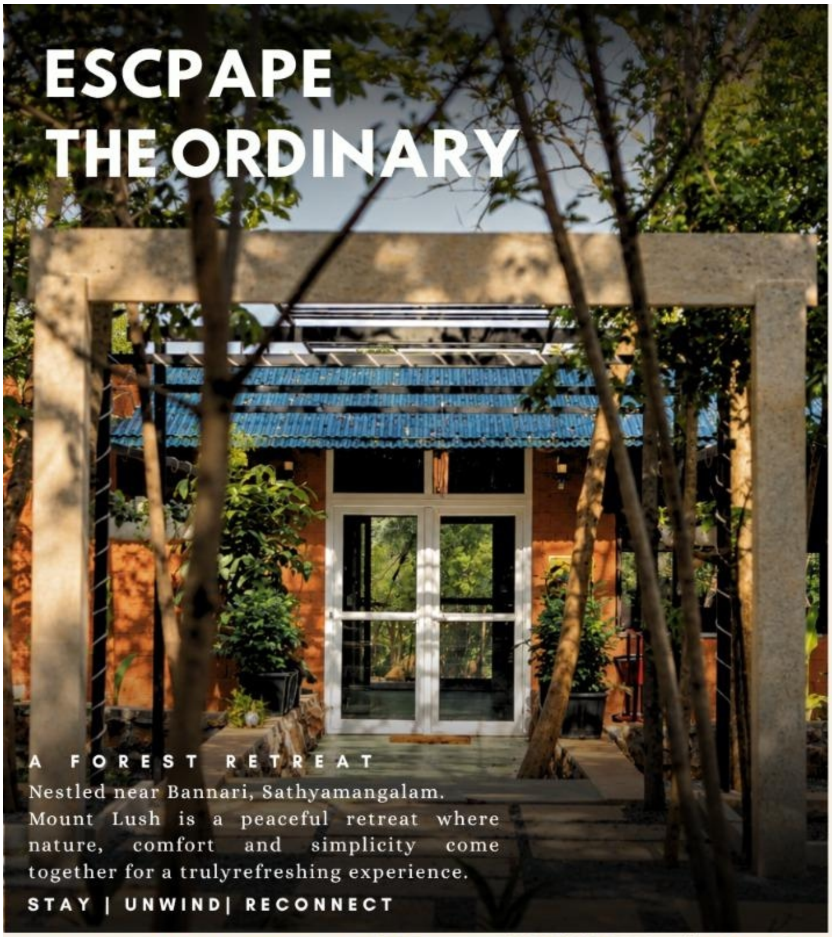

ESCPAPE THE ORDINARY

A FOREST RETREAT

Nestled near Bannari, Sathyamangalam. Mount Lush is a peaceful retreat where nature, comfort and simplicity come together for a trulyrefreshing experience.

STAY | UNWIND| RECONNECT

WELCOME TO

MOUNT LUSH

NATURE FEELS
DIFFERENT HERE

Surrounded by lush greenery and the untouched beauty of Sathyamangalam, Mount Lush offers a calm and comfortable stay, away from the chaos of city life.

Whether it's a weekend break, a family trip or a peaceful solo escape, this is a place to slow down and breathe deeper.

- SERNE NATURAL SETTING
- COMFORTABLE STAYS
- DELIGHTFUL FOOD
- EVENT SPACE
- PERFECT FOR FAMILIES & GROUPS
- SWIMMING POOL

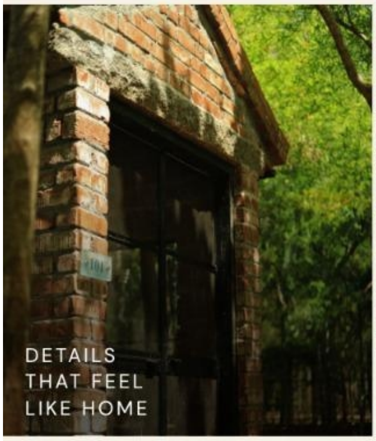

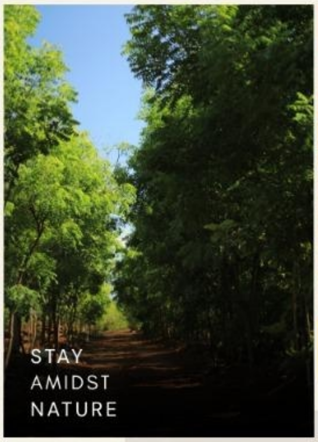

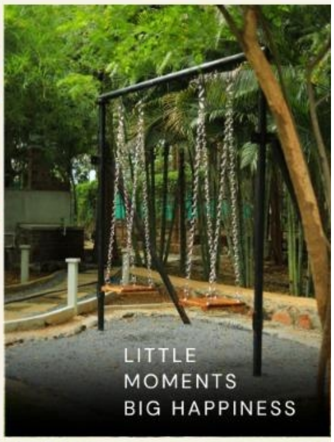

EXPERIENCES AROUND YOU

BANNARI AMMAN TEMPLE

WILD ENCOUNTERS

THIMBAM GHAT ROADS

FAITH | NATURE | EXPLORATION

ALL JUST A SHORT DRIVE AWAY

MOUNT LUSH ™

Unit of
Navaneeth Resorts
and Constructions Pvt Ltd

Not just a stay,
but a chance to be closer
to nature, Your people
and Yourself.

YOUR ESCAPE STARTS HERE

SCAN TO EXPLORE

+91 98765 43210

@mountlushresort

5/4A, Thotta Salai,
Bannari, Sathyamangalam,Tamil Nadu

CITAACC FAMILY MEET 2026

Mrs. Priyadarshini Anita Prakash
CIT 1989 Batch EEE
Joint Secretary Culturals, CITAACC

The CITAACC Family Meet 2026 was held on 6th September 2026 at Hotel Hablis, Guindy, Chennai. The meet provided a wonderful opportunity to rewind and relive our cherished CIT college days, reconnect with old friends, seniors and juniors, and strengthen the bond between CITAACC alumni and their families.

A total of 296 members registered for the Family Meet, making it the highest number of registrations in the history of CITAACC events organised so far.

The event was filled with music, dance, magic, laughter, happiness and positive energy. It was truly an unforgettable celebration of friendship, family and the enduring bond shared by the CITAACC community

Cutural Programmes: The cultural programme commenced with Thamizh Thai Vazhthu, presented by Pooja and Kaaviya from CIT Applied Science and CT from the CIT 1998 batch.

Mesmerising Bharatanatyam by Smriti Sahana and Team

A beautiful Bharatanatyam performance by Smriti Sahana, Srividhya and Renuka Varshini was one of the highlights of the event. Their graceful movements, perfect coordination and expressive presentation enthralled the audience and brought immense beauty and energy to the event. It was a delightful performance that showcased the richness and elegance of our classical tradition.

Our sincere thanks to EC Member Mr. P. N. Suresh, CIT 1985 batch, for his efforts in bringing his daughter Smriti Sahana and her friends to perform at our Family Meet.

Scintillating Musical Performance by Ashwini and Bhavaganesh

CITAACC Family Meet participants were thrilled to welcome Super Singer fame Ashwini Sankar and her husband Bhavaganesh.

Ashwini is an alumnus of CIT 2021 - ECE. She was the Title Winner of the Radio City Super Singer Programme and also participated in the Sun Singer Juniors Programme.

Ashwini's melodious and soulful singing, accompanied by Bhavaganesh on the keyboard, created a truly wonderful musical experience. Their performance was beautifully presented and well coordinated.

Krishna Iyer, a playback singer from Chennai, has performed songs in Tamil, Hindi and Telugu. His rendition of *"En Uchi Mandaila"* from the film *Vettaikaran* topped the music charts in 2009.

Krishna Iyer, a playback singer from Chennai, has performed songs in Tamil, Hindi and Telugu. His musical performance was truly wonderful. He brought great emotion, enthusiasm and energy to his songs, making it a memorable experience for everyone. He has been part of several shows and television programmes and has performed extensively in India and abroad. He has also worked with renowned music directors including Vijay Antony, Harris Jayaraj, G. V. Prakash and Devi Sri Prasad.

Our CITAACC members and their families enthusiastically joined the celebration, tapping their toes to the lively numbers sung.

The atmosphere was filled with joy and excitement as everyone came together to celebrate the moment.

Natyanjali Fame Dr. Thiviya Priyalakshmi

Bharatanatyam performance by Dr. Thiviya Priyalakshmi was another captivating highlight that left the audience spellbound.

Dr. Thiviya, a medical professional is a renowned Bharatanatyam exponent and has performed at several Natyanjali dance festivals winning numerous awards in India and abroad.

Graceful movements, expressive gestures, dedication and confidence were truly admirable.

Kudos to Dr. Thiviya Priyalakshmi, daughter of CITAACC Member Mr. S. S. Ram, CIT 1985 batch, for her wonderful performance.

Mystic Magic Show by Vicky Krish

The magic show by Vicky Krish, known for his captivating performance on the India's Got Talent programme, was a major attraction of the Family Meet.

Vicky Krish is a celebrated close-up magician with more than 1,500 national and international shows to his credit.

CITAACC members, families and children thoroughly enjoyed his magical performance. His fascinating tricks kept the audience spellbound and added excitement and fun to the celebrations, which was a huge hit programme of the day.

Food and Fellowship

A delicious lunch and hi-tea were served during the CITAACC Family Meet. Sharing a delightful meal and spending time together gave our members and their families another wonderful opportunity to reconnect, interact and create happy memories. The CITAACC Family Meet organising committee expressed its sincere appreciation to Hotel Hablis for their excellent hospitality , wonderful service and not to forget the delicious food and beverages provided.

Acknowledging the Sponsorers

The success of the CITAACC Family Meet 2026 was made possible with the generous support of our sponsors. Gold Sponsor

- Kauvery Hospital, Chennai

  Silver Sponsors
- American Eye Care Centre, Chennai
- MS Lotus Resorts and Inn, Kolli Hills
- Swiss Garnier
- Kotak Insurance

We extend our sincere gratitude to all our sponsors for their valuable support in making the CITAACC Family Meet 2026 a grand success.

We also thank all CITAACC members and CIT batches who contributed wholeheartedly towards making the Family Meet a memorable and successful event.

Honouring the Top Five Batches

As part of the Family Meet, the following FIVE batches of the College came up with the highest number of registrations and participation. Their enthusiasm and participation was honored.

1. CIT 1993 Batch
2. CIT 1989 Batch
3. CIT 1978 Batch
4. CIT 1983 Batch
5. CIT 1992 Batch

A Grand Success through Teamwork

The CITAACC Family Meet 2026 was a grand success because of the commitment, dedication and teamwork of every individual involved in the event.

Our sincere thanks to the CITAACC President, Past President, Vice President, Secretary and Treasurer for their valuable support, guidance and encouragement.

We also extend our heartfelt thanks to all the Family Meet 2026 Core Committee members and volunteers for their unwavering support and dedicated efforts.

Memorable Celebration

The CITAACC Family Meet 2026 was a truly memorable gathering that brought together alumni, families, seniors and juniors in an atmosphere of friendship, happiness and togetherness.

Following the overwhelming response to the event, our CITAACC Lifetime Members (LTMs) requested the organising committee to conduct the Family Meet every year.

We received excellent feedback from CITAACC members and their families, reflecting the joy and satisfaction experienced by everyone who attended.

The Family Meet was filled with music, dance, laughter, friendship and cherished memories. It was truly an unforgettable celebration of the CITAACC family spirit.

The CITAACC Family Meet 2026 was a grand success and was thoroughly enjoyed by everyone! The success of the event was truly a collective achievement

“Together we celebrated our memories, our friendships and the everlasting bond of the CITAACC

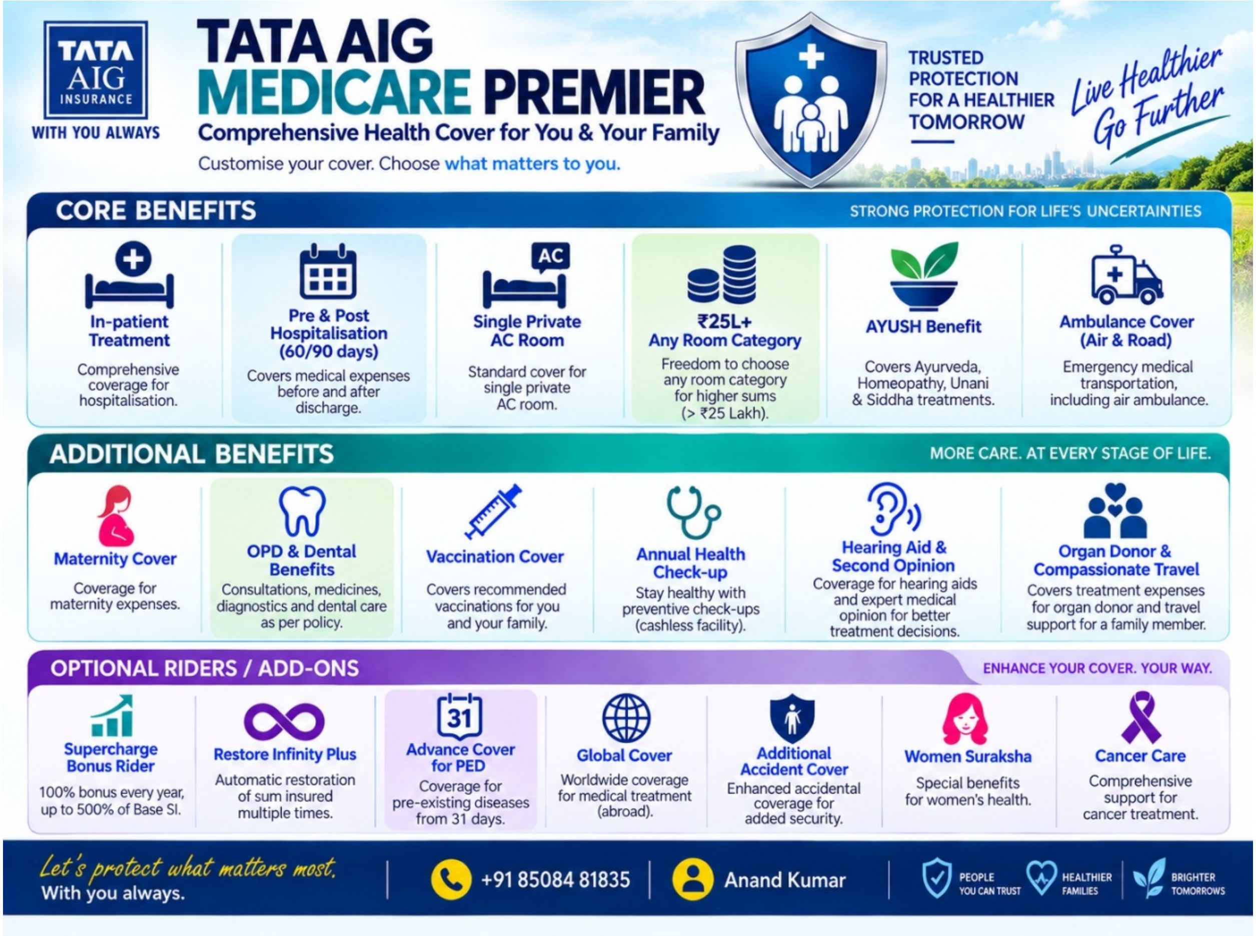
TATA AIG INSURANCE
WITH YOU ALWAYS
TATA AIG
MEDICARE PREMIER
Comprehensive Health Cover for You & Your Family
Customise your cover. Choose what matters to you.
TRUSTED PROTECTION FOR A HEALTHIER TOMORROW
Live Healthier Go Further
CORE BENEFITS
STRONG PROTECTION FOR LIFE'S UNCERTAINTIES
In-patient Treatment
Comprehensive coverage for hospitalisation.
Pre & Post Hospitalisation (60/90 days)
Covers medical expenses before and after discharge.
AC
Single Private AC Room
Standard cover for single private AC room.
₹25L+ Any Room Category
Freedom to choose any room category for higher sums (> ₹25 Lakh).
AYUSH Benefit
Covers Ayurveda, Homeopathy, Unani & Siddha treatments.
Ambulance Cover (Air & Road)
Emergency medical transportation, including air ambulance.
ADDITIONAL BENEFITS
MORE CARE. AT EVERY STAGE OF LIFE.
Maternity Cover
Coverage for maternity expenses.
OPD & Dental Benefits
Consultations, medicines, diagnostics and dental care as per policy.
Vaccination Cover
Covers recommended vaccinations for you and your family.
Annual Health Check-up
Stay healthy with preventive check-ups (cashless facility).
Hearing Aid & Second Opinion
Coverage for hearing aids and expert medical opinion for better treatment decisions.
Organ Donor & Compassionate Travel
Covers treatment expenses for organ donor and travel support for a family member.
OPTIONAL RIDERS / ADD-ONS
ENHANCE YOUR COVER. YOUR WAY.
Supercharge Bonus Rider
100% bonus every year, up to 500% of Base SI.
Restore Infinity Plus
Automatic restoration of sum insured multiple times.
31
Advance Cover for PED
Coverage for pre-existing diseases from 31 days.
Global Cover
Worldwide coverage for medical treatment (abroad).
Additional Accident Cover
Enhanced accidental coverage for added security.
Women Suraksha
Special benefits for women's health.
Cancer Care
Comprehensive support for cancer treatment.
Let's protect what matters most.
With you always.
+91 85084 81835
Anand Kumar
PEOPLE YOU CAN TRUST
HEALTHIER FAMILIES
BRIGHTER TOMORROWS

WHAT IF YOUR RETIREMENT INCOME HAD TWO PARTS?
One part for certainty. One part for opportunity.
Secure today.. Grow tomorrow
A smarter way to create a lifelong income with flexibility.
TATA AIA LIFE INSURANCE
A Happier Tomorrow, Your Way
GUARANTEED PENSION
A portion of your lifelong annuity is guaranteed, giving you certainty.
VARIABLE PENSION
The remaining portion gets an opportunity to grow, linked to NIFTY 50 perfomance, as per plan terms.
YOU CHOOSE THE BALANCE
60%
70%
80%
90%
Guaranteed annuity level as per your comfort.
CHOOSE HOW YOU START
PAY REGULARLY
Regular pay or Limited pay with deferment up to 20 years.
Build your retirement income over time.
OR
INVEST ONCE
(Single premium).
Put an existing lump sum to work for your future retirement income.
KEY BENEFITS
Lifelong Income
Market-linked opportunity (NIFTY 50)
Return of Purchase Price to nominee, as per plan option.
Flexibility of choice
Start early Eligibility 35 years+
TATA AIA Shubh Flexi Pension Plan
Non-Linked, Non-Participating Annuity Plan | UIN: 110N209V02
Turn today's savings into a brighter tomorrow.
Anand Kumar
Executive Life Planner
Tata AIA Life Insurance
+91 85084 81835
anandtokyo@gmail.com
Ask me how the two-part income can work for your retirement goals.
This is an illustration for understanding the concept of the plan and is not a guarantee of future performance.
Please refer to the policy document / sales brochure for complete details, terms, conditions, exclusions and limitations.
#HarWaqtKeLiyeTaiyaar

Most Liked quarterly once
FAMILY MEET AND CELEBRATIONS :
Prasad Labs Exclusive Film Shows for CITAACC - a Summary

Ramesh
Vice-President,
CITAAC, Chennai

Happy to inform you that we have so far screened 15 Movies for CITAACC starting March 2023 onwards, in 3.5 years time

1. **Run Baby Run** 4th March 2023 Sat evng
2. **Good night** 11th June 2023 Sun evng
3. **DD Returns** 9th Sep 2023 Sat evng
4. **Parking** 16th Dec 2023 Sat evng
5. **Vadakkupattu Ramasamy** 10th March 2024 Sun evng
6. **Inga Naan Than Kingu** 22 June 2024 Sat evng
7. **Andhagan** 29th Sep 2024 Sun morning show at 10 AM
8. **Labbar Pandhu** 14th Dec 2024 Sat evng
9. **Kudumbhasthan** 15th March 2025 Sat evng
10. **Tourist Family** 22nd June 2025 Sun evng
11. **Thalaivan Thalaivi** 13th Sep 2025 Sat evng
12. **Idli Kadai** 6th Dec 2025 Sat evng
13. **Sirai** on 22nd March 2026 Sun evng
14. **Youth** on 13th June 2026 Saturday evng
15. **Viswanathan & Sons** on 19th Sep 2026, Saturday evening

15 movies, once every quarter, mostly on Sat or Sunday evening shows Dinner introduced from June 2025 onwards.

Thanks to Prasad Labs Management, Mr Ramesh Prasad, Mr Sai Prasad, our Proud CIT Alumni and their team.But for their continuous support and love, this would not be possible.This event has become one of the most sought after family event for our Chennai Chapter and it provides a great opportunity for Networking, Relive CIT days, chit chat and mingle with our Alumni brothers and sisters besides entertainment, sumptuous Dinner and togetherness.

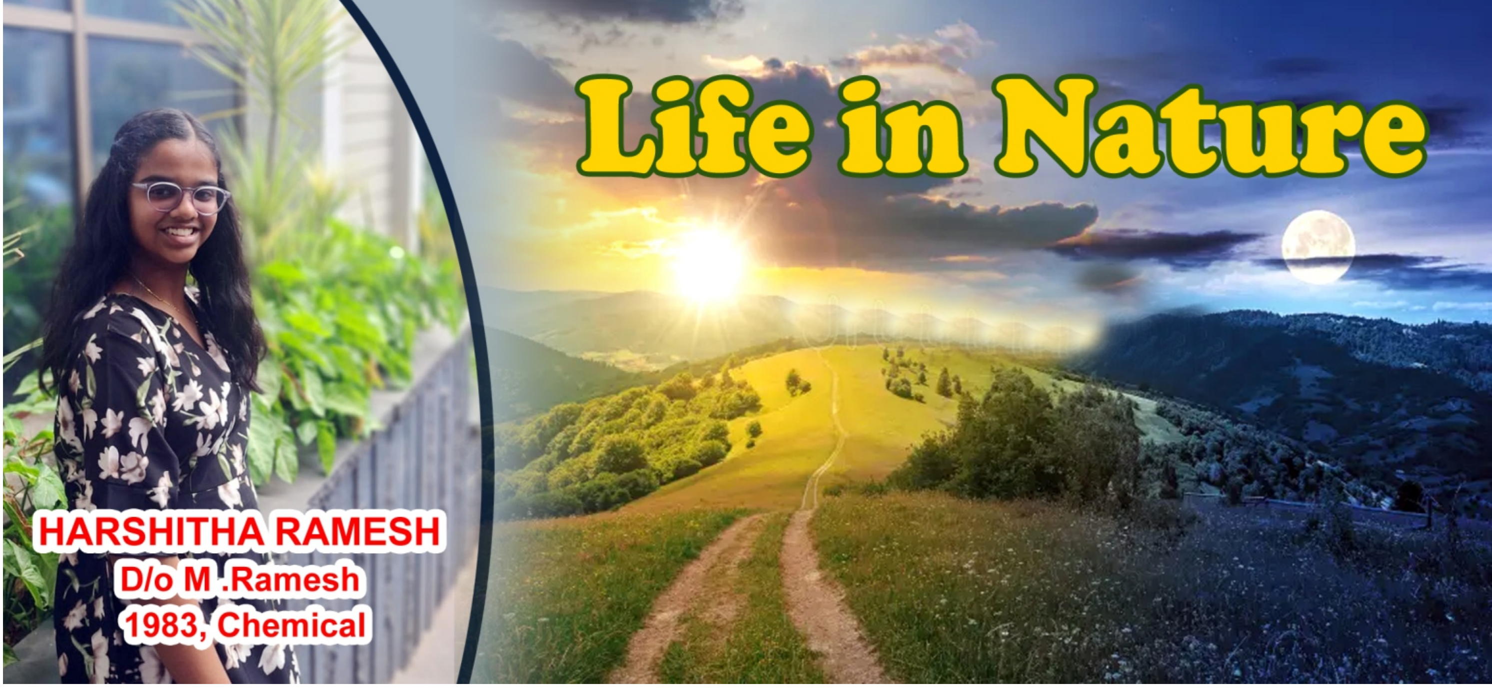

Life in Nature

HARSHITHA RAMESH
D/o M .Ramesh
1983, Chemical

Oh dear Moonlight!
You may shine pleasantly,
But your light is from the Sun,
n the same way, in life,
Our teachers are the Sun for
us, We are the Moon,
Who shines because of them.

Oh dear Sunlight!
You may shine bright to us,
But to reach Earth,
You travel through
innumerable mediums,
Yet within seconds.

In the same way,
We human beings should be
fast in forgiving,
To shine bright like you.

Oh dear Nature!
You are the God of
beautiness, And inner peace!
You make sure the
beauty of Earth
Is always alive at every time!
Together, we human beings
Promise to protect you
And make our life brighter.

CITAACC Quarterly Movie show was there on Saturday, 19th September 2026 at Prasad Films, Chennai. We had screened 'Viswanathan & Sons' Movie & it was well received.

We had 170 of CITAACC Alumni including Family Members were present

It started with Tea/Coffee/Biscuits at 6 15 PM.

Movie started by 6 40 PM.

At 8 PM we had Dinner served during the interval. A sumptuous Feast of Pine Apple Pudding Sweet, Live Counter Dosa, Tomato Uthappam, Hot Veg Kichadi, Parotta, Kurma, Sambhar, Chutneys, Curd Rice, Pickle & Water Bottle were served. Dinner was good & our Members enjoyed it.

This time we added the Second Counter & brought down the waiting time. As usual, Our Alumni stood patiently in Queue & took Dinner and it was as usual a Smooth Affair.

Dinner was hosted by 1984-4 Batch coordinated by our Mr TNK, Terrific T Nagar Zone Members coordinated by Mr E S Srinivasan Anna of 1962 Batch, 1981 Batch coordinated by Mr Kulasekaran.

Our Quarterly Movie events have become a Good Meeting Point & provide ample Networking opportunity and Getting to know other Alumni & Family. This time we had a sizeable New Alumni from 2007 Batch & we are happy we are able to rope in New, beyond 2000 Batch Alumni.

During the Interval Break, we honored the Family Meet Committee Members for the successful conduct of Family Meet on 6th Sep 2026, led by Captain Anita & her enthusiastic Team.

We have screened 15 Movies so far, starting from Sep 2023 onwards & we want this to run continuously. Thanks to Mr Ramesh Prasad, Mr Sai Prasad, our CIT Alumni and the Management of Prasad Films to provide this to CITAACC.

Thanks

படைப்பாளி

படைத்தவனிடம் கேட்டேன்
உலகை ரசிக்க
உனக்கு மட்டும்
உரிமையா என்று..

குதூகலமான குழந்தை
மனதை
குத்தகைக்காவது

கொஞ்ச காலம் கொடு
என்றேன்..

அது எனக்கே
கிடைக்கவில்லை
வேண்டுமென்றால்
உன்னை கவிஞன்
ஆக்குகிறேன் என்றான்,
காதோரம்..

கனவு கலைந்தது..
படைப்பாளி ஆனாலும்
கரைந்து போகிறேன்..

கனவுகளில்..
கவிஞனாக.

NEW INDIA PREMIER MEDICLAIM POLICY.

SUM INSURED UP TO ₹ 1 CRORE*

*conditions apply

- Maternity/ Miscarrage
- Infertility Treatment
- Organ Transplant
- Ayush Treatment
- Hiv & Aids
- Sports Hazardous
- Obesity Treatment
- OPD Treatment
- Dental Treatment
- Critical Illness Benefit

For more details on risk factors, terms & conditions please read sales brochure carefully before concluding a sale. *Condition apply

Beware of Spurious Phone Calls and Fictitious / Fraudulent Offers : IRDAI Clarifies to public that : IRDAI or its officials do not involve in activities like sale of any kind of insurance or financial products nor invest premiums. IRDAI does not announce any bonus. Public receiving such phone calls are requested to lodge a police complaint along with details of phone call, number.

www.newindia.co.in

Toll free 1800-209-1415

NEW INDIA ASSURANCE

दि न्यू इन्डिया एश्योरन्स कंपनी लिमिटेड

The New India Assurance Co. Ltd

Regd & Head Office: New India Assurance Bldg., 87, M.G. Road, Fort, Mumbai-400 001, INDIA

IRDAI REGN. No. 190 CIN : U 99999 MH 1919 GOI 000 526 URN: IRDAI/HLT/NIA/P-H/V.I/46/2016-17 URN: NIA/CCD/16-17/001

நகைச்சுவை வேந்தர் கே.ஏ.தங்கவேலு

KNK Sundaram
1985 - Mech
&
Satheesh.S
1985 - Civil

நகைச்சுவை நடிகர் கே.ஏ.தங்கவேலு புதுச்சேரி மாநிலம் காரைக்காலில் அருணாசலம் – கருமாம்மாள் தம்பதிக்கு மூன்றாவது மகனாக 1917ஆம் ஆண்டு ஜனவரி மாதம் 15 ஆம் தேதி பிறந்தார். அவருக்கு ஆறுவயது ஆனா போது தாய் கருமாம்மாள் காலமனாதால், தந்தை அருணாசலம் இரண்டாவது திருமணம் செய்து கொண்டு சிங்கப்பூர் சென்றுவிட, சித்தியிடம் வாழ பிடிக்காமல் திருமலைராயன் பட்டினம் கிராமத்தில் உள்ள உறவினர் வீட்டில் வளர்ந்தார், தங்கவேலு. அங்கும் அன்பும் மரியாதையும் கிடைக்காமல் தவித்தவர், நாடகங்கள் பார்த்து மனதை தேற்றினார். பிறகு நாடகத்தில் நடித்து தன் வாழ்க்கை பயணத்தை தொடர்வது என்று முடிவு செய்தவர், ஆரம்பத்தில் ராஜாம்பாள் நாடக கம்பெனியில் சேர்ந்தார்.

அங்கு சிறிய சிறிய வேடங்களில் நடித்து கவனிக்க வைத்தவர், அதன் பிறகு ‘யதார்த்தம்’ பொன்னுசாமி நாடகக் குழுவில் சேர்ந்து நகைச்சுவை வேடங்களில் நடித்து புகழ் பெற்றார்.

பத்து வயதில் நாடகங்களில் நடிக்க ஆரம்பித்த தங்கவேலு, எம்.ஜி.ஆர் அறிமுகமான ‘சதி லீலாவதி’ (1936) திரைப்படத்தில் தங்கவேலுவுக்கு ஒரு சின்ன பாத்திரம். அதே படத்தில் என்.எஸ்.கே, டி.எஸ் பாலையா போன்றோரும் நடித்தார்கள். “இன்னைக்கு உன்னை ஷூட் பண்ணப் போறோம்”னு இயக்குநர் தங்கவேலுவிடம் சொன்னதும் இவர் பதறிப் பயந்து என்.எஸ்.கே விடம் போய் “அண்ணே, என்னை சுடப் போறாங்களா?” என்று அழுதாராம். “பைத்தியக்காரா! ஒன்னைப் படம் பிடிக்கப் போறாங்கடா!” என்று என்.எஸ்.கே விளக்கம் சொன்னாராம். இந்தப் படத்தில் அவருடன் எம்.கே.ராதா, என்.எஸ்.கிருஷ்ணன் என பலரும் அறிமுகமாகி இருந்தனர்.

‘சதி லீலாவதி’ படத்திற்கு பிறகு படவாய்ப்பு எதுவும் தங்கவேலுவுக்கு கிடைக்கவில்லை. தங்கவேலுவும் என்.எஸ்.கிருஷ்ணனும் கந்தசாமி முதலியாரின் நாடகக் குழுவில் அண்ணன் தம்பியாகப் பழகியவர்கள்.

அதனால் என்.எஸ். கிருஷ்ணன் புதிதாகத் தொடங்கிய தனது நாடகக் குழுவில் தன்னை அழைத்த போது, மறுப்பேதும் சொல்லமால் அவருடன் சேர்ந்து கொண்டார். நாடகங்கள் நடத்திக் கொண்டே திரையுலகிலும் புகழ்பெற்று விளங்கிய என்.எஸ்.கிருஷ்ணன், 1951 ஆம் ஆண்டு மணமகள் என்கிற படத்தை தயாரித்து இயக்கிய போது அந்தப் படத்தில் பத்மினியின் உதவியாளராக தங்கவேலுவை நடிக்க வைத்தார்.

அந்தப் படம் நடந்து கொண்டிருக்கும் போதே டி.ஆர்.ரகுநாத் இயக்கிய ‘சிங்காரி’ என்ற படத்திலும் நடித்தார் தங்கவேலு. ‘சிங்காரி’ என்ற படத்தில் டணால்... டணால்... என்று அடிக்கடி வசனம் பேசியதால் தங்கவேலுவின் பெயருக்கு முன்னால் டணால் என்ற வார்த்தை ஒட்டிக்கொண்டது. ‘சிங்காரி’ படத்திற்குப் பிறகு பல திரைப்படங்களில் சிறு சிறு பாத்திரங்களில் நடித்த தங்கவேலுவுக்கு தமிழ்த் திரையுலகில் ஒரு நிலையான இடத்தைப் பெற்றுத் தந்த படம் ‘பணம்’. “என்னுடைய வாழ்க்கை கலைவாணர் எனக்கு போட்ட பிச்சை. ஆரம்பத்தில் ஒரு நல்ல வாய்ப்பை எனக்கு உருவாக்கித் தந்தது மட்டுமின்றிஞ் தொடர்ந்து என் வளர்ச்சிக்கு உறுதுணையாக இருந்தவர் கலைவாணர்தான்” என்று பல பத்திரிகைப் பேட்டிகளில் குறிப்பிட்டுள்ளார் தங்கவேலு. அதன் பிறகு எம்.கே.தியாகராஜ பாகவதர், எம்.ஜி.ஆர், சிவாஜி, ஜெமினி, எஸ்.எஸ்.ராஜேந்திரன், ஜெய்சங்கர், ரவிச்சந்திரன் என்று தங்கவேலு இணைந்து நடிக்காத கதாநாயகர்களே இல்லை என்று சொல்லலாம்.

அவருடைய கால்ஷீட்டுக்காக சில கதாநாயகர்களின் படங்கள் காத்திருந்தது உண்டு. சென்னை அண்ணா சாலையில் உள்ள தியேட்டர்களில் மூன்று படங்கள் வெளியானால், ஒவ்வொரு படத்திலும் வெவ்வேறு கதாநாயகர்கள் நடித்திருப்பார்கள்.

ஆனால், தங்கவேலு அந்த மூன்று படங்களிலும் நடித்திருப்பார். காமெடி நடிகர்களால் கதாநாயகனாகவும் நடிக்க முடியும் என்று நாகேஷ், தொடங்கி கவுண்டமணி, விவேக், சந்தானம், கருணாஸ், என்று பல பேர் இன்று நிரூபித்திருக்கிறார்கள் என்றால் அதற்கு வித்திட்ட பெருமை தங்கவேலுவையே சேரும். சாதாரணமாக பெரிய, பெரிய கதாநாயகர்களே ஜோடி சேர்ந்து நடிப்பதற்கு பயப்பட்ட பானுமதியுடன் ‘ரம்பையின் காதல்’ படத்தில் நாயகனாக நடித்தார் தங்கவேலு. தங்கவேலுவுடன் படங்களில் மட்டுமின்றி, வாழ்க்கையிலும் ஜோடியான எம்.சரோஜாவுடன் தங்கவேலு நடித்த படங்களில் மறக்க முடியாத படம் ஸ்ரீதரின் இயக்கத்தில் உருவான ‘கல்யாணப் பரிசு.’

இன்றளவும், ஏதேனும் பொது நிகழ்ச்சிகள், கோவில் விழாக்கள், திருமண நிகழ்த்தி போன்றவற்றில், மைக் செட் போட்டு, பாடல்கள் ஒளிப்பரிப்பினால், அதனுடன், கல்யாண பரிசு நகைச்சுவை பகுதி மட்டும் தனியாக ஒளிபரப்புவது உண்டு. இன்றைக்கும், அதனை ஆர்வமுடன் கேட்டு, சிரித்து, ரசிக்கும் கூட்டம் உண்டு.

குறிப்பாக, "எழுத்தாளர் பைரவனை நீ நேருல பார்த்திருக்கிய? இப்ப பார், திரும்பி பார், இங்கே பார்" என சவடால் அடிக்கும் காட்சியும், வசனமும், காலங்கள் ஓடினாலும், நிலைத்து நிற்க கூடிய சகா வரம் பெற்றவை. அதிலும் குறிப்பாக, ம்.சரோஜாவின் மாமா ஒருவர் வீட்டுக்கு வர, " மாப்பிள்ளை என்ன செய்து கொண்டிருக்கிறார்?" என கேட்க, ஒரு கணமும் தாமதிக்காமல், "போண்டா தின்னுகிட்டு இருக்கார்" என்று தங்கவேலு கொடுக்கும் பதிலடி, திரை அரங்கம் மட்டுமல்ல, கேட்பவர் அனைவரையும் குபீர் என சிரிக்க வைக்கும்.

நகைச்சுவை ஜோடிகளில் கலைவாணர் என்.எஸ். கிருஷ்ணன் மதுரம் ஜோடிக்குப் பிறகு தங்கவேலு எம்.சரோஜா ஜோடி சுமார் 50 படங்களில் இணைந்து நடித்துப் புகழ்பெற்றபின் காதல் திருமணம் செய்துகொண்டனர். கண்களை நன்கு உருட்டி நடிக்கத் தெரிந்த நடிகர்களில் தங்கவேலு டாப்கிளாஸ் நடிகர். எம்.கே.தியாகராஜ பாகவதர் நடித்த "அமரகவி"யில், கலைவாணருடன் இணைந்து நகைச்சுவை விருந்தளித்தார். பாகவதரின் கடைசி மூன்று ஆண்டுகளுக்கு வேண்டிய உதவிகளை செய்து கவனித்து வந்தவர் தங்கவேலு. எம்.ஜி.ஆர், சிவாஜி, ஜெமினி கணேசன் நடித்த பல படங்களில் நடித்தவர். "சக்ரவர்த்தி திருமகள்", "உத்தமபுத்திரன்", "குலேபகாவலி", "அலிபாபாவும் 40 திருடர்களும்", "கற்புக்கரசி", "மங்கையர் திலகம்", "அமரதீபம்", "கல்யாண பரிசு", "எங்கவீட்டு பிள்ளை" உள்பட 800 படங்களுக்கு அதிகமான படங்களில் நகைச்சுவை வேடங்களில் நடித்திருக்கிறார். குறிப்பாக, "கல்யாணப்பரிசு" படத்தில் எதற்கெடுத்தாலும் பொய் சொல்லும் டூப் மாஸ்டராகத் தோன்றி ரசிகர்களை குலுங்கக் குலுங்க சிரிக்க வைத்தார். தமிழ்ப்படங்களில் வந்த 10 சிறந்த நகைச்சுவைக் காட்சிகளைத் தேர்ந்தெடுத்தால், அதில் "கல்யாணப்பரிசு" தங்கவேலுவின் நகைச்சுவை நிச்சயம் இடம்பெறும்.

தங்கவேலு மிகவும் தாராள மனப்பான்மை கொண்டவராகவும் இருந்தார். நவராத்திரியின் போது, ராஜம்பாள் தெருவில் தன் வீட்டிற்கு அருகில் இருந்த பெரிய நிலத்தை அவர் ஒரு திறந்தவெளி அரங்கமாக மாற்றினார். ஒவ்வொரு மாலையும், இசை நிகழ்ச்சிகள், நடனங்கள் மற்றும் பொதுமக்கள் பார்க்கக்கூடிய ஒரு நாடகம் கூட அங்கு நடைபெறும். அப்படி ஒரு சமயம், ஒரு நாடகத்தின் முடிவில், அதில் நடித்த ஒரு பெண் கதாபாத்திரத்தின் நடிப்பைப் பாராட்ட அவர் விரும்பினார். அதற்காக அவர் அந்தப் பெண்ணை மேடைக்கு அழைத்தபோது, உண்மையில் ஒரு சிறுவன்தான் பெண்ணின் வேடத்தில் இருந்தான் என்பதை அறிந்து அவர் அதிர்ச்சியடைந்தார். அந்த இளைஞன் தன் பெயர் நாகேஷ் என்று கூறினான். தங்கவேலு அவனுக்கு வாழ்த்து தெரிவித்தார். நாகேஷ், பிற்காலத்தில் தங்கவேலுவின் முக்கியப் போட்டியாளராக உருவெடுத்தான். சந்திரபாபுவும், ஜெமினி கணேசனும் அவருடைய நெருங்கிய நண்பர்களில் இருவர். அவருடைய நகைச்சுவை பாணியில் அடிதடியோ, அவமதிப்போ இருக்காது. என்.எஸ்.கே மீது அவருக்கு இருந்த நன்றியும் மரியாதையும் அளவற்றது. எல்லா பாத்திரங்களுக்கும் பொருந்தக் கூடியவராக இருந்த ஒரே நகைச்சுவை நடிகர் தங்கவேலு. நேரிலே பேசும்போதும், சரி படங்களில் நடிக்கும்போதும், அறச் சொற்களை பயன்படுத்துவதை அறவே தவிர்த்த கலைஞர்

தங்கவேலு. அதுபோன்று தன் வாழ்நாள் முழுவதும் தனக்கென சில கொள்கைகளை வைத்துக் கொண்டு அதிலிருந்து சிறிதும் விலகாமல் வாழ்க்கை நடத்தியவர் அவர். தமிழ் தவிர பிற மொழிப்படங்கள் எதிலும் நடிப்பதில்லை என்பதை இறுதி மூச்சுவரை கடைப்பிடித்தார் அவர். தங்கவேலு 20 வயதில் மிகவும் ஒல்லியாக இருப்பார். அதனால் தனக்கு வசதியாக இருக்குமென்று கருதி வயதான வேடங்களையே ஏற்று நடித்தார். பணம், திரும்பிப்பார், இல்லற ஜோதி, சுகம் எங்கே உள்படப் பல படங்களில் 60 வயது வேடங்களில் நடித்தார். சந்திரபாபுவைப் போலவே 1950களில் நல்ல மார்க்கெட்டில் இருந்த காலம் தொடங்கி, பின்னால் நாகேஷ் காலம், சோ, தேங்காய் சீனிவாசன், சுருளிராஜன் காலங்களையும் தாண்டிக் கொஞ்சமும் சலிப்பு ஏற்படுத்தாத, பொறி சற்றும் குறையாத நடிப்பு இவருடையது. சந்திரபாபுவைப் போலவே கல்யாண பரிசு' பைரவன் மட்டுமல்ல. 'அறிவாளி' படத்தில் முத்துலட்சுமியுடன் பூரி சுடும் காட்சி, தெய்வப்பிறவியில் "அடியே, நீ என்ன சோப்பு போட்டாலும் வெள்ளையாக மாட்டே", "பார்த்தியா, இதெல்லாம் எடுத்தா அதெல்லாம் வரும்னு சொன்னனேக் கேட்டியா" போன்ற பல வசனங்கள் பிரபலம். வீரக்கனல்' படத்தில் "தப்பித்தவறி அடி ஒங்க மேல பட்டுருச்சின்னு வச்சிக்க்கிங்ங்ங்...க." என்று தங்கவேலு பேசும் வசனம்! "தங்கவேலு சுவாமியாக வந்ததும் நாங்களே! வேலுத்தங்கமாக வந்ததும் நாங்களே! காதலர்ர்ரா...க வந்ததும் நாங்களே!" என 'அடுத்த வீட்டுப் பெண்' படத்தில் பேசுவதும் மறக்க முடியாதது. 'மிஸ்ஸியம்மா'வில் பாட்டு கற்றுக்கொள்ளும் தங்கவேலு. அப்போது ஜெமினி அந்த அறைக்குள் வந்தவுடன் வெட்கப்பட்டுத் தவிக்கிற காட்சி! 'திருடாதே' படத்தில் " பிசாசு ஏன் புரோட்டா கடைக்கு வருது? ஒரு வேளை குஞ்சு பொரிச்சிரிக்குமோ?'' 'நம் நாடு' படத்தில் " ஆஹா ஓஹோ பேஷ் பேஷ்" "கொல பண்ணது கூட லேட்டுங்க. நான் அமுக்குனதுலதான் செத்தான்!'' என்ற வசனம். இவையெல்லாம் அந்தக் கால திரைப்பட நகைச்சுவையில் முத்திரை வசனங்கள்! சந்தானம் தனக்குப் பிடித்த காமெடியன்களாக தங்கவேலுவையும் கவுண்டமணியையும் அடிக்கடி குறிப்பிடுகிறார். சந்தானத்தின் நடிப்பில் கவுண்டமணி தெரியும் அளவுக்கு தங்கவேலு தெரிவதில்லை. இதற்கு முக்கியமான காரணம் தங்கவேலுவின் நாசூக்கான நடிப்புதான். தங்கவேலு எந்தப் படத்திலும் கல்யாணப் பெண் மாப்பிள்ளையைப் பார்த்து "இவ என்ன யாரோடயாவது ஓடிப் போயிட்டாளா? இல்ல இவன்தான் செத்துப் போயிட்டானா?" என்று கேட்கவே மாட்டார். தொந்தரவான வில்லனைக் கூட "அட நீ நல்லாருக்க" என்பார். 'பணம்' படத்தில் நடித்ததற்காகப் படத்தின் தயாரிப்பாளர் கலைவாணர் என்.எஸ்.கிருஷ்ணன் அந்தக் காலத்தில் தங்கவேலுவுக்கு 5,000 ரூபாய் கொடுத்தாராம். இவரும் அந்தப் பணத்தை வீட்டுக்குக் கொண்டுபோய் காட்ட, இவருடைய பெரியப்பா "அடப் பாவி . அன்னமிட்ட வீட்டுல கன்னமிடலாமாடா? கலைவாணர்கிட்ட திருடுனா நீ விளங்கவே மாட்ட"ன்னு திட்டி அடித்து இழுத்துக்கொண்டு என்.எஸ்.கேயிடம் அழைத்துக்கொண்டு போனார். என்.எஸ்.கே "அந்த பணம் தங்கவேலுவுக்கு நான் கொடுத்த சம்பளம்" என்று சொன்னபோதுதான் சமாதானம் ஆனாராம். தங்கவேலுவுக்கு பின்னணிப் பாடல்கள் பலவற்றைப் பாடியவர் எஸ்.சி.கிருஷ்ணன். 'கண்ணே நல்வாக்கு நீ கூறடி, நான் நாலு நாளில் திரும்பிடுவேன். என் செல்வக் களஞ்சியமே! என் சின்னக்கண்ணு மோகனமே!' சீர்காழி சில பாடல்கள் பாடினார். பிரபலமான 'ரம்பையின் காதல்'(1956) படப் பாடல். 'சமரசம் உலாவும் இடமே நம் வாழ்வில் காணா சமரசம் உலாவும் இடமே'சுடுகாட்டில் தங்கவேலு பாடுவதாகக் காட்சி. பி.பி.ஸ்ரீனிவாஸும் பாடியிருக்கிறார். 'அடுத்த வீட்டுப் பெண்' படத்தில் 'கண்ணாலே பேசிப் பேசிக் கொல்லாதே!' ரொம்பப் பிரபலம்.

கலைவாணர் என்.எஸ்.கே. அவர்களின் அன்புக்கும், பாசத்திற்கும் உரியவராக, கலைவாணர் மறைந்த பிறகு, அவர் வகித்த கலை உலகின் இடத்தை நிறைவு செய்து கொண்டிருந்த நகைச்சுவை வேந்தர் தங்கவேலு, 1994 ஆம் ஆண்டு செப்டம்பர் மாதம் 28 ஆம் தேதி தனது 77 வது வயதில் காலமானார்.

Selvan: **Shiva Prakash.M** wedded Selvi: **Ranjana S,** D/o Th.S.Satheesh, (1985-Civil) & Tmt. C.Mahalakshmi, on 07/09/2026, at Rani Mahal, Blue Lagoon Beach Resorts, Injambakkam, Chennai

---

Selvan: **M.S.Bharathi Kumar** wedded Selvi: **A.Indhumathi,** Son of Dr. M. Senthil Kumar (1985-Civil) & Tmt. S.Manjula, on 7th September, 2026, at Mudhalvar Thirumana Mandapam, Guindy, Chennai.

Congratulations

Selvan: ***Advaith Arun*** wedded Selvi: ***Snehalatha,*** Son of Th. B. Arun (1993-Mech) & Tmt.B. Gayathri, on **17th September, 2026,** at **M-Weddings & Convention Centre**, Vanagaram, Chennai.

Announcement

We are having our Annual General Meeting of our CIT Alumni Association, Chennai Chapter, on Sunday 11th October 2026 at 4 p.m at Presidency Club, Egmore, Chennai.All Life Term Members are requested to please attend the AGM without fail.

Thanks

Ashokraj

Secretary CITAACC

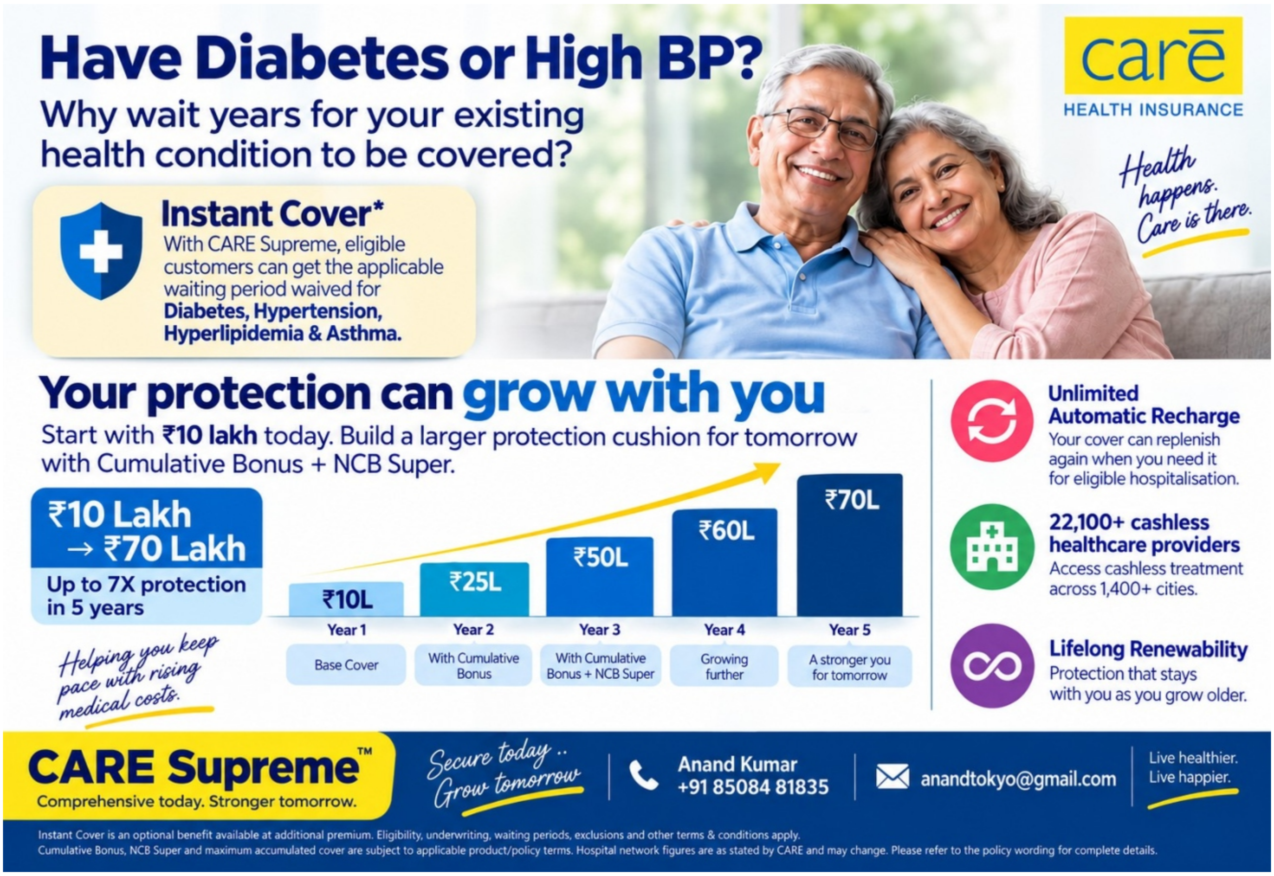
Have Diabetes or High BP?
Why wait years for your existing health condition to be covered?
care
HEALTH INSURANCE
Health happens. Care is there.
Instant Cover*
With CARE Supreme, eligible customers can get the applicable waiting period waived for Diabetes, Hypertension, Hyperlipidemia & Asthma.
Your protection can grow with you
Start with ₹10 lakh today. Build a larger protection cushion for tomorrow with Cumulative Bonus + NCB Super.
₹10 Lakh → ₹70 Lakh
Up to 7X protection in 5 years
₹10L
₹25L
₹50L
₹60L
₹70L
Year 1
Year 2
Year 3
Year 4
Year 5
Base Cover
With Cumulative Bonus
With Cumulative Bonus + NCB Super
Growing further
A stronger you for tomorrow
Helping you keep pace with rising medical costs.
Unlimited Automatic Recharge
Your cover can replenish again when you need it for eligible hospitalisation.
22,100+ cashless healthcare providers
Access cashless treatment across 1,400+ cities.
Lifelong Renewability
Protection that stays with you as you grow older.
CARE Supreme™
Comprehensive today. Stronger tomorrow.
Secure today .. Grow tomorrow
Anand Kumar
+91 85084 81835
anandtokyo@gmail.com
Live healthier. Live happier.
Instant Cover is an optional benefit available at additional premium. Eligibility, underwriting, waiting periods, exclusions and other terms & conditions apply.
Cumulative Bonus, NCB Super and maximum accumulated cover are subject to applicable product/policy terms. Hospital network figures are as stated by CARE and may change. Please refer to the policy wording for complete details.

Good Guidance Brings A Brighter Tomorrow
ASTRO MURALI
KP STELLAR ASTROLOGY
ANALYTICAL • PRECISE • TRUSTED
PEOPLE
PLANETS
POSSIBILITIES
Ancient Wisdom
for a Brighter Tomorrow
Practical guidance through KP Stellar Astrology to help you make informed decisions in life.
Marriage & Compatibility
Stronger Relationships
Career & Business Growth
Right Opportunities
Childbirth Timing
Auspicious Guidance
Foreign Settlement
Insights for a Global Future
Your Questions Matter
LET ASTROLOGY BRING CLARITY
7904666907
KP ASTROLOGY
Vedic Wisdom
A Brighter Tomorrow
consult@astromurali.com
www.astromurali.com
Follow for Astrology Insights
BETTER DECISIONS ✦ BRIGHTER TOMORROW

Homage to SWAMINATHAN Sir by 1977 Batch

A moment of celebration
Of a soul,
whose mentorship touched adolescents
Whose advice, guidance, solutions
unburdened parents, awakened
Young minds
Perched in his airy office, naturally lit
The open, breezy windows
welcoming naive, innocent students
from afar, stern and serious,
You seem
Reach you
Lo & behold, you have the
answers to the most daunting challenges
from day one to graduation
You were the one-stop solution
from delayed payments to scholarships
from attendance to hall tickets
never once were we chastised
always guided to succeed
From the batch of '77
Salutations Dear Sir
You touched lives
You made the difference
Decades on, we have met administrators
We have manoeuvred admin politics
We confess,
You stand tall, figuratively & truly
We never met a truer Soul than thee
Citians, stand as one
in prayers
for the peace of the departed soul
for the family to have the strength
to bear the irreplaceable loss,
Reverentially, with prayers,
The Batch of '77,
Dear Sir.

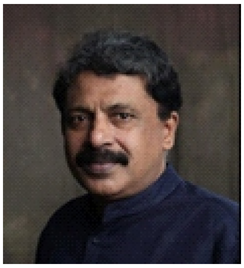

Janardhan Venugopal,
1977 ECE

A TRIBUTE TO GOOD SAMARITAN

Mr.A.Swaminathan

{Former PA to Principal - CIT}

1941 ~ 2026

K.N.K.Sundar,
1985 - Mech

Mr. Swaminathan, fondly called by us as OS [He was then the Office Superintendent during our time 81~85] breathed his last on 20.09.2026 in Chennai at the age of 85. His last rites took place at Coimbatore; batchmate Mr Devaraju and self, paid last respects to him on behalf of our 1981-85 batch @ CIT.

OS was such a kind soul with an amazing memory; we were in close touch even after 41 years of our course completion! He never failed to greet us on our anniversaries till 2025! He graced almost all our family weddings till 2025.

Upon our courtesy visit to his home, though frail, his active memory immediately recognized us by name, which was very surprising.

During his tenure at CIT he was a confidante of the management, a trusted aide of the then Principal, Mr.Gurusamy & staff, a guide to all the students.

He bridged the gap between students and management of the College ably, so that any issue that could have snowballed into a controversy was resolved amicably. Thanks to his generosity, even the notorious would be pardoned and brought back to rail, by him. (I for one, a classic example).

After serving CIT, he served as the Director of Karthik Educational Consultancy Services, President of Sowdeswari Educational Foundation, VP of Boys HSS Ondipudur, Patron of District Human Rights NGO, Advisor for Rathinam College & Advisor to Vel Tech group of Institutions.

It was indeed a sad and grim picture in memory, his posture crest-fallen, sitting close to the mortal remains of Prof. M.Gurusamy, then Principal, CIT and mourning, when we were paying our respects to the Past Principal. A true friend, indeed.

May his soul rest in peace… Om Shanthi!

அஞ்சலி

மு.இராமனாதன் (1981)

நன்றி: Siruvani Paradise- CIT Alumni Magazine, May 2022

இது நான்காண்டுகளுக்கு முன்பு எழுதியது. எப்பேர்ப்பட்ட மனிதர்! போய் வாருங்கள், சார்!

எங்கள் காலத்தில் சாமிநாதன் சார் அலுவலகக் கண்காணிப்பாளராக இருந்தார். பின்னாளில் முதல்வரின் தனி உதவியாளராக உயர்ந்தார். மாணவர்களின் தேர்வு விண்ணப்பம், உதவித்தொகை விண்ணப்பம், அட்டவணைகள், சான்றிதழ்கள் என சகலமானதும் அவர் மேசையேறித்தான் செல்லவேண்டும்.

அன்றுதான் பணிக்குச் சேர்ந்த எழுத்தரைப் போல் ஒவ்வொரு காகிதத்திலும் கவனம் செலுத்துவார். அதே வேளையில் அவர் எதையும் இயந்திரத்தனமாகச் செய்தவர் அல்லர். மாணவர்கள் மீது எல்லையற்ற கரிசனம் மிக்கவர். என்னுடைய அனுபவமொன்று எடுத்துக்காட்டாக அமையும்.

அது முதலாமாண்டு. வளாகமும் வகுப்பறைகளும் பிடிபடாத ஆரம்பக் காலம். அந்நாளில் எஸ்.எஸ்.எல்.சிக்கு (11ஆம் வகுப்பு) மொத்தம் 600 மதிப்பெண்கள், 500க்கு மேல் எடுத்தவர்களுக்கு புலமைப் பரிசல் கிடைக்கும். அது CIT வந்த பிறகுதான் எனக்குத் தெரிந்தது.

500ஐ நான் சில தப்படிகளில் தவறவிட்டிருந்தேன். அப்போது குடும்பத்தின் நிதி நிலைமை சிலாக்கியமாக இல்லை. சங்கடமாக இருந்தது. அந்த வேளையில்தான் கடன் பரிசில் ஒன்று இருப்பதை அறிந்தேன். வட்டி இல்லாக் கடன். படித்து முடித்து வேலை கிடைத்த பிற்பாடு சுலபத் தவணைகளில் கட்டலாம். நான் விண்ணப்பித்தேன். அது ஏற்கப்பட்டது. ஆறேழு சான்றிதழ்கள் கேட்டார்கள். எல்லாம் நான் ஏற்பாடு செய்யக்கூடியதாக இருந்தது ஒன்றைத் தவிர. அது வருமானச் சான்றிதழ். குடும்பத்தின் மாத வருமானம் ரூ.300ஐ மிகலாகாது. வட்டாட்சியர் சான்றளிக்க வேண்டும்.

அது செல்பேசிகள் இல்லாத காலம். பெற்றோர் ஸ்ரீவில்லிபுத்தூரில் வசித்தார்கள். அந்தச் சிறு நகரத்தில் நூறு தொலைபேசிகள் இருந்திருக்கலாம். விரல்களால் எண்களைச் சுழற்ற வேண்டும். ஆனால் அது உள்ளூர் பயன்பாட்டிற்கானது. வெளியூர் உரையாடல்களுக்கு அஞ்சல் நிலையம் போய்க் காத்திருக்க வேண்டும். ட்ரங்கால் என்று பெயர். அதெல்லாம் தலை போகிற அவசரத்திற்கு மட்டும்தான். மற்றபடி நீல நிற உள்நாட்டு அஞ்சல்கள்தான். பரிமாற்றம் விரைவாக இருக்கும். ஒவ்வொரு மாணவனின் மேசை இழுப்பறையிலும் எழுதப்படாத நீல அஞ்சல்கள் சில இருக்கும். விடுதி அங்காடியிலேயே வாங்கிக்கொள்ளலாம். அஞ்சல் நிலையத்தின் விலைதான். காசு கொடுக்க வேண்டாம். அச்சடித்த சீட்டு கொடுக்க

வேண்டும். மெஸ் பில்லில் சேர்த்துக்கொள்வார்கள்.

நான் என் அப்பாவுக்கு ஒரு நீலக் கடிதம் எழுதினேன். அப்போது அப்பா ஓர் உர விற்பனைக் கடையில் மேலாளராக இருந்தார். அவருக்கு உதவியாக ஒரேயொரு கீழாளரும் இருந்தார். அப்பாவிடமிருந்து இரண்டு நாட்களில் பதில் வந்தது. 'எனது மாத வருமானம் ரூ.500. ஆகவே இந்தப் பரிசிலைப் பெற நமக்குத் தகுதியில்லை' என்று அதில் கண்டிருந்தது. கூடவே, 'நீ படிப்பில் கவனம் செலுத்து, குடும்பத்தைப் பற்றிக் கவலைப்படாதே' என்கிற அறிவுரையும் இருந்தது.

தாழியை உடைக்கிற அப்பாவின் மீது எனக்குக் கடும் கோபம் வந்தது. மீண்டும் ஒரு கடிதம் எழுதினேன். இந்த முறை அம்மாவுக்கு. 'இது என் கவுரவப் பிரச்சினை. இப்போது கல்லூரி அலுவலகத்திற்குப் போய்ச் சான்றிதழ் தரமுடியாது என்று சொன்னால் என்னைப் பொரித்து விடுவார்கள்.

அப்பா எந்த அரசு வேலையிலும் இல்லை. படிப்புக்கு என்பதால் சான்றிதழ் கிடைக்கும் என்று இங்கே எல்லோரும் சொல்கிறார்கள்.

வட்டாட்சியர் அலுவலகத்திற்குப் போய் வாங்கி அனுப்பச் சொல்லவும்.' இப்படி விலாவாரியாக எழுதினேன். இதற்கும் இரண்டு நாளில் பதில் வந்தது. அம்மா எழுதியிருந்தார்.

'இந்தப் பரிசில் நமக்கு வேண்டாம். ஒரு பொய்ச் சான்றிதழின் மேல் உனது படிப்பு நிற்க வேண்டாம் என்று அப்பா நினைக்கிறார்கள். செலவை எங்களால் சமாளிக்க முடியும்.' இதுதான் பதில். நான் காண்டீபம் இழந்த அர்ஜுனனைப் போல் ஆனேன்.

கல்லூரி அலுவலகத்தில் பரிசில் துறை எழுத்தரிடம் போனேன். நடந்ததைச் சொன்னேன். நான் எதிர்பார்த்தது நடந்தது.

'போதிய சான்றுகள் இல்லாமல் ஏன் எங்கள் கழுத்தை அறுக்கிறீர்கள்?' என்று சினந்தார் எழுத்தர். அவர் குரல் உயர்ந்து கொண்டே வந்தது. அது அலுவலகத்தின் மறு முனையில் இருந்த சாமிநாதன் சாரின் செவிகளை எட்டியது. சார் எங்கள் இருவரையும் அழைத்தார். அவரவர் தரப்பைச் சொன்னோம். சார் அமைதியாகக் கேட்டுக் கொண்டார். எழுத்தரிடம் சொன்னார்:

'பரவாயில்லை, கோபப்படாதீர்கள், இந்த மாணவனின் விண்ணப்பம் நிராகரிக்கப்பட்டது என்று எழுதிவிட்டு, மற்ற விண்ணப்பங்களை உடனடியாக இயக்குநர் அலுவலகத்துக்கு அனுப்புங்கள்' என்றார். அடுத்து என்னை நோக்கித் திரும்பினார். கனிவு ததும்பப் பார்த்தார். என் வாழ்நாளில் நான் மறக்கமுடியாத அந்த வாக்கியத்தைச் சொன்னார்: I appreciate you, and I appreciate your father.

எனக்குச் சில கதவுகள் திறந்தன. அதுகாறும் அப்பாவின் மீது எனக்குக் கோபமும் வருத்தமும்தான் இருந்தது.

அப்பா சாதாரண மனிதர்தான். ஆள் கூட்டத்தில் தொலைந்து போகக்கூடியவர். ஆனால் அவருக்குச் சில விழுமியங்கள் இருந்தன.

அது எனக்குப் புலப்படவில்லை. ஆனால் அதைக் கண்டுகொண்டு, அதற்கு மதிப்பளித்து, எனக்கும் காட்டிக் கொடுத்தவர் சாமிநாதன் சார்.

CIT எங்களுக்கு வழங்கியது பொறியியல் கல்வி மட்டுமில்லை, வாழ்வியல் சார்ந்த மதிப்பீடுகளும்தான்.

"ஆற்றலாற்றுப்படை" புத்தக வெளியீடு ஒரு பார்வை

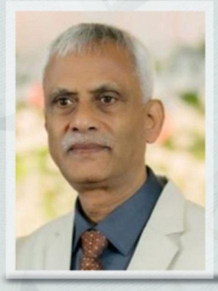

B. Murugavel
1983-Mech.

2026 செப்டம்பர் 27ஆம் தேதி சென்னை, கோட்டூர்புரம் , அண்ணா நூற்றாண்டு நூலகத்தில் நடந்த இனிய மாலை திரு. பால பன்னீர்செல்வம் (1983-Chem), அவர்களின் புத்தகத்தின் வெளியீட்டு விழா மிக சிறப்பாக நடைபெற்றது.

அண்ணா நூற்றாண்டு நூலக அரங்கம், வெகு விரைவாகவே CIT Alumni நண்பர்கள், CPCL-ன் முன்னாள் மற்றும் தற்போதைய பணியாளர்கள், ஓய்வுபெற்ற சக ஊழியர்கள், நண்பர்கள், நலம் விரும்பிகள் என 250க்கும் மேற்பட்ட பார்வையாளர்களால் நிரம்பியது.

விஞ்ஞானியும் எழுத்தாளருமான திரு.வெங்கடேஸ்வரன் சிறப்புரையாற்றி நூலை வெளியிட. . நூலின் முதல் பிரதியை திரு. எஸ். ராமலிங்கம், முன்னாள் தலைவர் மற்றும் நிர்வாக இயக்குநர், CPCL அவர்கள் பெற்றுக்கொண்டார்

கற்றறிந்தோர் பலர் வாழ்த்துரை வழங்க, தன்னுடைய ஏற்புரையில், தான் கடந்து வந்த பாதையில், உடன் பயணித்தோர், உதவி புரிந்தோர், நட்பு பாராட்டியவர்கள், ஊக்கம் தெரிவித்தவர்கள் ஒருவர் விடாது, அனைவர்க்கும் நன்றி பகர்ந்தார் பன்னீர்செல்வம் அவர்கள். விழா இனிதே நிறைவு பெற்றது.

சிந்தனையும், ஆவலையும், ஒருங்கே தூண்டும் தலைப்பும், புத்தகத்தின் பொருளும் மெச்ச தகுந்தது மட்டுமல்ல, பகிரவேண்டியதுமாகும்.

காத்திருப்பீர் வரும் இதழ் வரும் வரையில்...

#LeanOnUs

GERI CARE
ELDERCARE BY GERIATRICIANS

Continuum Of Care For Today. *Confident Ageing* For Tomorrow.

From preventive care to recovery, rehabilitation and support at home, our care is designed around the changing needs of our elders.

360° CONTINUUM OF CARE

When Cancer Meets Ageing, Care Must Go Beyond Cancer.

GERIATRIC ONCOLOGY CENTRE

Where every cancer care plan is co-created by geriatricians and oncologists.

Geri Care, Adambakkam

HOSPITALS & CLINICS T.NAGAR | ADAMBAKKAM | ADYAR

SKILLED NURSING FACILITIES VELACHERY | ADYAR

ANNA NAGAR | THORAIPAKKAM | RA PURAM | MOGAPPAIR

INDIA'S 1ST ELDER-CARE SERVICES BY GERIATRICIANS

99 444 59 444

www.gericare.in | enquiry@gericare.in

Enquire now